

SMA SYNCHRONIC

EXTENSION DE GARANTIE LOGICIELLE

- ▶ Mises à jour gratuites
- ▶ Mises à niveau gratuites
- ▶ Intégration des nouvelles fonctionnalités et caractéristiques
- ▶ Intégration des nouvelles technologies (Lecteurs...)
- ▶ Compatibilité avec les nouveaux systèmes d'exploitation et Service Packs
- ▶ Transparence des coûts pendant la durée de vie du système

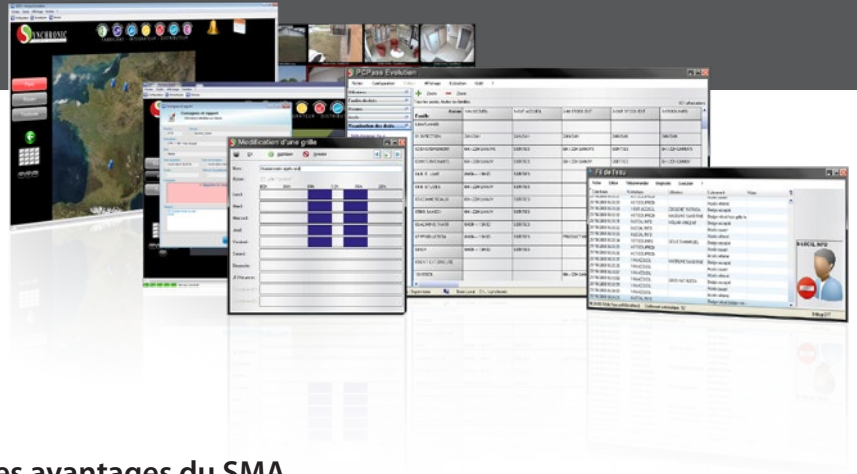

Les avantages du SMA

Le SMA vous protège des désagréments liés aux avancées technologiques, aux renouvellements des parcs informatiques, des incompatibilités survenues avec de nouvelles technologies et des nouvelles versions de système d'exploitation. Il vous procure l'accès aux mises à jour des logiciels Synchronic pendant toute la durée de votre contrat.

SMA PCPass Evolution et Horizon Evolution

Souscription sur 1 an

Si le SMA est souscrit sur une base annuelle simultanément à l'achat du logiciel, le coût annuel de ce contrat sera de 12% du prix public du logiciel concerné.

Souscription sur 3 ans

Si le SMA est souscrit sur trois années simultanément à l'achat du logiciel (facturé intégralement au début du contrat), le coût annuel de ce contrat sera de 10% du prix public du logiciel concerné.

Rattrapage SMA

Pour une souscription de SMA effectuée a posteriori de l'achat du logiciel, un rattrapage de mise à jour vers la dernière version, est obligatoire avec un taux annuel de 15% est applicable sur le prix public du logiciel concerné par année hors contrat SMA.

SMA Vision Evolution

Souscription sur 1 an

Si le SMA est souscrit sur une base annuelle simultanément à l'achat du logiciel, le coût annuel de ce contrat sera de 17% du prix public du logiciel concerné.

Souscription sur 3 ans

Si le SMA est souscrit sur trois années simultanément à l'achat du logiciel (facturé intégralement au début du contrat), le coût annuel de ce contrat sera de 12% du prix public du logiciel concerné.

Rattrapage SMA

Pour une souscription de SMA effectuée a posteriori de l'achat du logiciel, un rattrapage appelé « Software Update » (mise à jour vers la dernière version) est obligatoire avec un taux annuel de 20% est applicable sur le prix public du logiciel concerné par année hors contrat SMA.